VOLVIC INFO

LETTRE MUNICIPALE N° 27 Novembre 2017

ÉDITORIAL

Des bénévoles pour VVX 2018 !

La deuxième édition de Volvic Volcanic eXpérience se prépare déjà. Du 11 au 13 mai 2018, Volvic va bouger au rythme soutenu des épreuves sportives sur les sentiers du territoire et vibrer avec de beaux moments de convivialité et de découverte dans la ville. Une première rencontre est prévue le 18 novembre à 10h30 à l'auditorium du chalet des eaux de Volvic pour les bénévoles qui avaient déjà répondu présent cette année et pour tous ceux qui souhaitent les rejoindre en mai prochain. Nous vous attendons nombreux pour vous présenter les nouveautés qui se profilent…

A LA UNE

Une marraine d'exception pour le 60ème Cross de Volvic !

Samedi 25 novembre, le doyen des cross français célèbrera son 60ème anniversaire avec Marie-Josée Perec comme marraine. Près de 2000 coureurs et 5000 spectateurs sont attendus pour cet événement. Nouveautés cette année : le relais intergénérationnel avec 3 coureurs par équipe pour un cumul des âges de 60 ans (une expérience à partager en famille !) et la course des 60 ans, ouverte en mixte aux coureurs nés entre 1954 et 1958 !
Renseignements et inscription sur www.crossvolvic.fr

VIE MUNICIPALE

Conseil municipal

Le prochain conseil municipal se tiendra le vendredi 24 novembre à 18h30, salle du conseil en mairie.

L'automne des espaces verts

Les équipes des services techniques de la ville ont accompagné l'arrivée de l'automne à Volvic.

« L'automne à Volvic

Le programme des animations municipales et associatives pour les mois d'octobre, novembre et décembre est disponible en mairie à l'accueil, à l'office de tourisme et chez la plupart de vos commerçants volvicois. Vous le trouvez aussi en ligne sur le site internet de la ville.

Qu'est ce que le CLIC ?

C'est une mission de service public confiée par le conseil départemental qui propose des accompagnements individuels gratuits pour les personnes de plus de 60 ans et des actions collectives également pour les seniors mais aussi les aidants familiaux et professionnels.
Pour en savoir plus : www.clic-riom.fr

Journée nationale des assistants maternels le 15 novembre

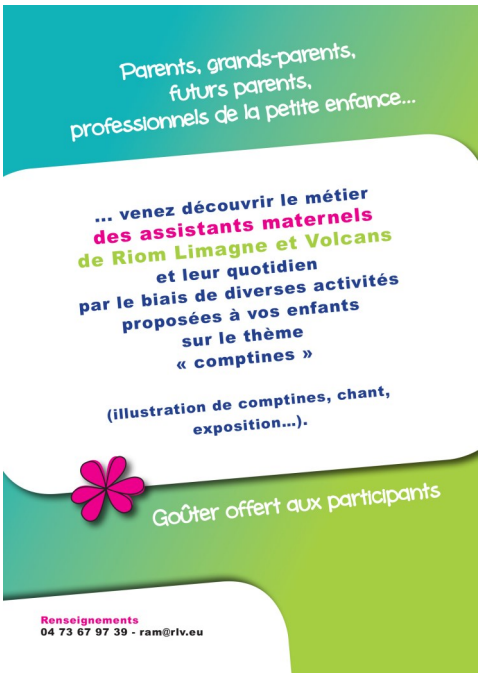

TRAVAUX

Mise en place d'une grue place de l'Eglise pour les travaux de réfection du presbytère

Lors de l'aménagement de la cour entre l'Eglise, le musée et l'école d'architecture en 2005, la création d'un passage entre cette cour et la rue du Piorat a nécessité la démolition de murs. Cela a conduit à fragiliser un des murs du presbytère. Une étude a montré que la cheminée risquait de s'effondrer rendant indispensable des travaux importants de sécurité. Dans ce cadre, un renforcement du bâtiment par coulée de pieux bétons dans le sol et la suppression de la cheminée sont en cours de réalisation.

Pôle médical

Les travaux de terrassement et de fondation de l'immeuble sont en cours. Le projet avance.

Volvic éligible à la prime Isolation mise en place par l'Etat

L'État a débloqué des budgets spécifiques pour faire économiser les foyers à faibles revenus en offrant des travaux d'isolation pour l'euro symbolique.
Plus d'informations

ENVIRONNEMENT

Aménagement de l'aire de covoiturage de Volvic

Située au niveau de l'échangeur RD986/RD15, devant le garage satellite, cette aire vient d'être aménagée avec le concours du conseil départemental du Puy de Dôme et du parc naturel régional des volcans d'Auvergne, dans le cadre du programme Territoire à énergie positive pour la croissance verte du ministère de l'environnement.
L'aménagement de cette aire, proche du verger conservatoire créé par la ville, fait partie du programme d'amélioration de cadre de vie mené par la commune.

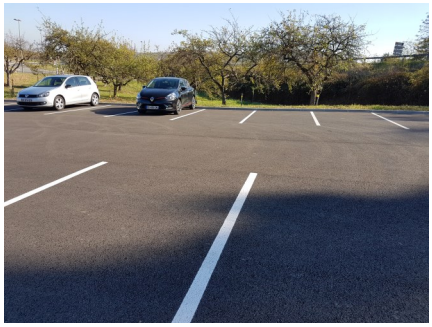

CULTURE ET ANIMATIONS

Vendredi 10 novembre : Ciné concert
En plein dans l'œil au centre culturel La Source à 20h30

« En plein dans l'œil » se compose de 12 films représentatifs du génie et de la créativité de Georges Méliès, inventeur du 7ème art et des effets spéciaux. Trois musiciens jouent en live au service de l'image et de la narration, en puisant dans l'univers fantastique de films comme « Le voyage à travers l'impossible », ou dans l'univers burlesque de courts comme « l'équilibre impossible ». Le ciné concert « En plein dans l'œil » propose une lecture actuelle et poétique de l'univers de Georges Méliès.

Tarifs : 12€ / 8€ www.ville-volvic.fr

Tout public

Vendredi 17 novembre : Zona Sul 1ère émergence à 20h30 au centre culturel La Source

Zona Sul revisite le style Bossa Nova mais aussi la MBP (musica popular brasiliera) et fait quelques incursions dans les musiques du Nordeste comme le frevo et le forro.

Le groupe profite de sa résidence à La Source pour intégrer un percussionniste. Contrebasse, guitare classique, percussions en accompagnement, chant et guitare jazz soliste donnent à présent le timbre de Zona Sul.

Gratuit - Tout public

RETROSPECTIVE ...

Exposition temporaire du musée du 29 septembre au 5 novembre

De nombreux visiteurs ont pu découvrir l'exposition de l'artiste taïwanais Yuan Chin-taa au musée Marcel Sahut dans le cadre de la Triennale mondiale de l'estampe. Cette exposition temporaire a aussi été l'occasion pour certains d'apprécier les travaux de rafraichissement menés au musée et de redécouvrir les œuvres majeures des collections Marcel Sahut.

Une fête de la châtaigne exceptionnelle

Beaucoup de monde pour apprécier cette belle fête proposée par l'association eaux vives. La maison de l'artisanat ainsi que le musée Marcel Sahut avaient ouvert leurs portes et ont connu aussi des heures d'affluence exceptionnelles.
Plus de 350 repas de la châtaigne ont été servis sur la magnifique esplanade du musée récemment rénovée. Le groupe folklorique la Bourrée du Pavin a accompagné tout au

ÉTAT CIVIL DU MOIS D'OCTOBRE

DECES

27 septembre	Béatriz SA
8 octobre	Suzanne GARRET, veuve Fontanel
8 octobre	Jean-Marie BUFFIERES
13 octobre	Marie-Louise FAURE
20 octobre	Marceline SAHUT, veuve de Albert de Smet
21 octobre	Séraphin JUNCOSA
26 octobre	Ginette MEDARD, veuve de Jean Martin
26 octobre	Françoise ROUEL, veuve de Jean Manry

NAISSANCES

27 septembre	Alexia DUVIVIER
28 septembre	Promesse WINTERSTEIN
9 octobre	Elyse PELTIER
10 octobre	Lylie DESCOTES